

CIELO RASO EN PVC

¿QUÉ SON?

Las láminas de CIELO RASO EN PVC comercializadas por COLPERFILES son un sistema de cubrimiento interior que permite colgar del techo un entramado de perfiles que facilitan la instalación de placas de diversos tamaños, colores, texturas y formas, que en conjunto forman una superficie que permite una apariencia exclusiva, un ambiente sano, favorable para el trabajo, ventilado y resistente al tráfago laboral diario; son perfectas para la decoración de ambientes residenciales.

VARIEDAD DE COLORES



**POR SU BAJO PESO Y ALTA DURABILIDAD
SON UNA BUENA ELECCIÓN PARA EL DISEÑO Y ACABADO.**

CIELO RASO EN PVC

GUÍA DE INSTALACIÓN

HERRAMIENTAS

Para la instalación de las láminas de cielo raso necesitarás las siguientes herramientas:



VENTAJAS

ALTAMENTE ESTÉTICO • FÁCIL DE INSTALAR Y LIMPIAR • A PRUEBA DE AGUA
RESISTE CORROSIÓN • NO REQUIERE MASILLA NI PINTURA • VIDA ÚTIL DE 30 AÑOS
RESISTENTE A PLAGAS • NO REQUIERE MANTENIMIENTO • A PRUEBA DE FUEGO

PASO A PASO



1 PREPARACIÓN

Se define el área a cubrir teniendo en cuenta instalaciones eléctricas y puntos de aire acondicionado.



2 MARCADO

Con el metro, una cinta o un tiralíneas se marca el nivel de instalación del cielo raso para instalar los perimetrales.

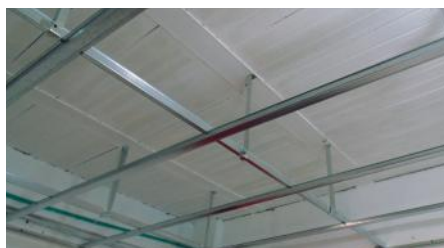

3 ESTRUCTURA

Se procede a instalar una estructura de acero galvanizado compuesta por ángulos, viguetas (que van en el sentido de las láminas de pvc) a 110cm de separación y omegas moduladas a 50cm una de la otra.

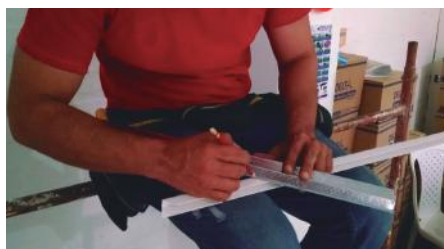

4 PERIMETRALES

Se mide el largo del perímetro a cubrir, luego se procede a cortar con el bisturí los perimetrales en ángulos de 45° para que calcen perfectamente en las esquinas. Los perimetrales se deben asegurar cada 40cm con un clavo a la pared.

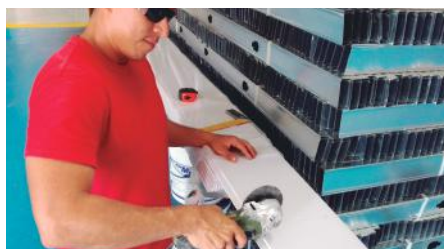

5 MEDIR Y CORTAR

Primero se mide el área a cubrir (en sentido de las viguetas) y se cortan las láminas de PVC, con ayuda de la caladora, a la misma medida, luego se debe cortar la pestaña macho de la primera lámina a instalar.



6 INSTALACIÓN

Primero se desliza la primera lámina por los perimetrales, se asegura la pestaña hembra de la lámina cada 50cm a las omegas; este proceso se repite midiendo y cortando cada lámina, asegurando la pestaña hembra a la macho.



7 ÚLTIMA LÁMINA

Cuando falten 25cm o menos para alcanzar la pared, se toma esta medida X y se le suman 2 cm, luego se procede a cortar la última lámina a la medida $x+2\text{cm}$ para proceder a instalarla, esta última lámina no se asegura.

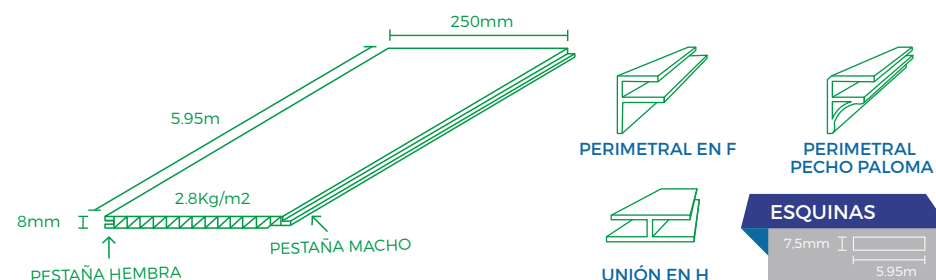

*Todos los accesorios del cielo raso tienen un largo de 5.95m.

COLPERFILES

www.colperfiles.com